

Envoyé en préfecture le 10/07/2023  
Reçu en préfecture le 10/07/2023  
Publié le  
ID : 021-200000925-20230706-06\_07\_2023\_07-DE

Hélène Mornand - Thérèse Janin - Denis Schenirer - Damien Pierre

Département de la Côte d'Or

Commune de GENLIS



## PLAN DE DIVISION

### CADASTRE

Section : AH  
Adresse : rue des Roses et rue Navier  
Parcelle mère : 73  
Parcelles filles :

### PLAN RÉGULIER

Échelle : 1/500

Dressé le : 27/06/2023

Complété le :

Géomètres Experts Associés

11, rue Lafayette - 21130 AUXONNE

Téléphone : 03 80 37 37 45

Courriel : [contact@mjsp.fr](mailto:contact@mjsp.fr)

[www.mjsp.fr](http://www.mjsp.fr)

Référence dossier : a00243-2







**NOTA :**  
Les limites de propriété des parcelles AH n° 71, 72 et 74 indiquées sur ce plan ont été définies par le plan de division et de bornage dressé par Monsieur Damien PIERRE, Géomètre-Expert à DIJON, le 25/05/2020 sous la référence a00243.  
Les autres limites indiquées sur ce plan sont issues de l'application graphique du parcellaire cadastral. Elles ne seront définitives, ainsi que la surface, qu'après une procédure de bornage amiable et contradictoire du périmètre.

Aucune recherche n'a été effectuée concernant la présence de réseaux enterrés  
Seuls les éléments visibles ont été relevés lors du levé topographique  
Système de coordonnées planimétriques rattaché au système RGF 93 zone 6 (CC 47)  
Système altimétrique rattaché au Nivellement Général de la France (système IGN 69)  
au moyen du système GPS (réseau TERIA)

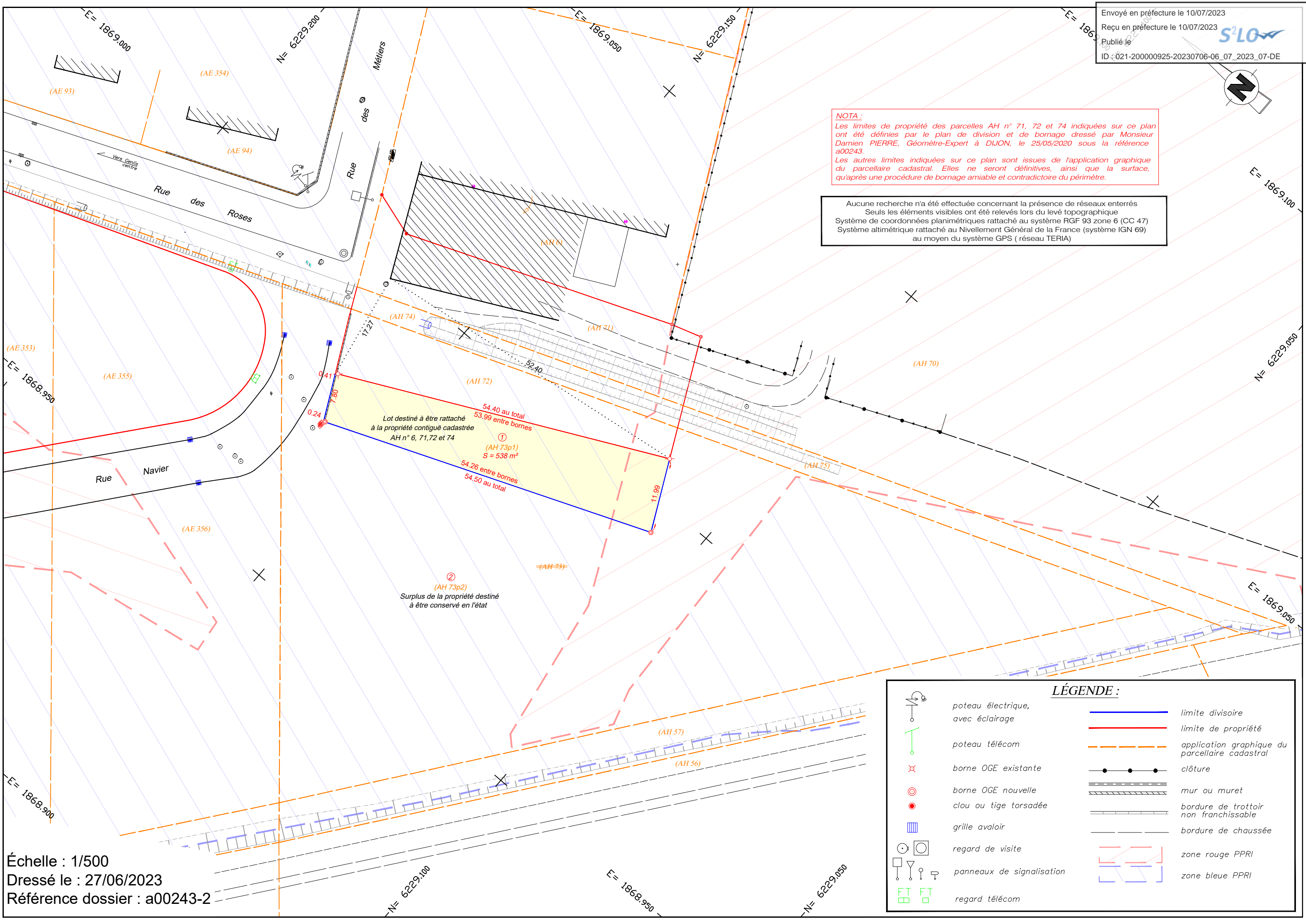

Échelle : 1/500  
Dressé le : 27/06/2023  
Référence dossier : a00243-2

**LÉGENDE :**

	poteau électrique, avec éclairage		limite divisoire
	poteau télécom		limite de propriété
	borne OGE existante		application graphique du parcellaire cadastral
	borne OGE nouvelle		clôture
	clou ou tige torsadée		mur ou muret
	grille avaloir		bordure de trottoir non franchissable
	regard de visite		bordure de chaussée
	panneaux de signalisation		zone rouge PPRI
	regard télécom		zone bleue PPRI